

- Legende**
- 7 A Maßnahmnnummer der 3. Tektur
 - Kompensationsmaßnahme der 3. Tektur
 - 3 A Maßnahmnnummer der 2. Tektur
 - Kompensationsmaßnahme der 2. Tektur
 - Flächeninanspruchnahme der 3. Tektur
 - Flächeninanspruchnahme der 2. Tektur
- Artenschutzrechtlich erforderliche vorgezogene Ausgleichsmaßnahmen (CEF-Maßnahmen)**
- 1 A Vorsorgliches Anbringen von Fledermauskästen mit Eignung als Winterquartier (optional im Falle eines Nachweises besiedelter Quartiere vor der Rödung) (diverse Flurstücke, Stadt München, Gmg, Freimann)
 - 2 A Aufwertung des benachbarten Zaunedeckenslebensraums vor Baubeginn (bereits in Tektur 2 hergestellt, aber bis Ende der 3. Tektur regelmäßig zu warten) (Fl.Nr. 589/20, Stadt München, Gmk, Freimann)

- Ausgleichsmaßnahmen (naturschutz- und / oder walddrechtlich)**
- 7 A Grünlandextensivierung mit Wiesenseigen im Oberförhinger Moos (naturschutzrechtlicher Ausgleich), (siehe Unterlage 9.2.4T3) (Fl.Nr. 3539, 3540, 3541, Gmd. und Gmk. Ismaning)
 - 8 AW Aufwertung von Brachflächen durch Anlage von Wald mit Mantel, Streubstweise, Kleingewässer und Wiesenseige (naturschutz- und walddrechtlicher Ausgleich), (siehe Unterlage 9.2.5T3) (Fl.Nr. 1390/2, Gmd. und Gmk. Aschheim)
 - 5 A Umbau von Hybridpappel-Bestand in Hartholzauenwald als Kompensation für Eingriffe in nach § 30 BNatSchG geschützten Auwald (siehe Unterlage 9.2.6T3) (Fl.Nr. 850/11, Gmd. und Gmk. Marzling)
 - 4 AW Begründung eines Waldbestands mit Waldmantel und Krautsaum (naturschutz- und walddrechtl. Ausgleich), (siehe Unterlage 8.2/8 T2) (Fl.Nr. 123, 124, Gmd. und Gmk. Baierbrunn)
 - 5 W Begründung eines Waldmantels auf Grünland (nur walddrechtlicher Ausgleich) (siehe Unterlage 8.2/9 T2) (Fl.Nr. 1028, Gmd. und Gmk. Brunnthal)

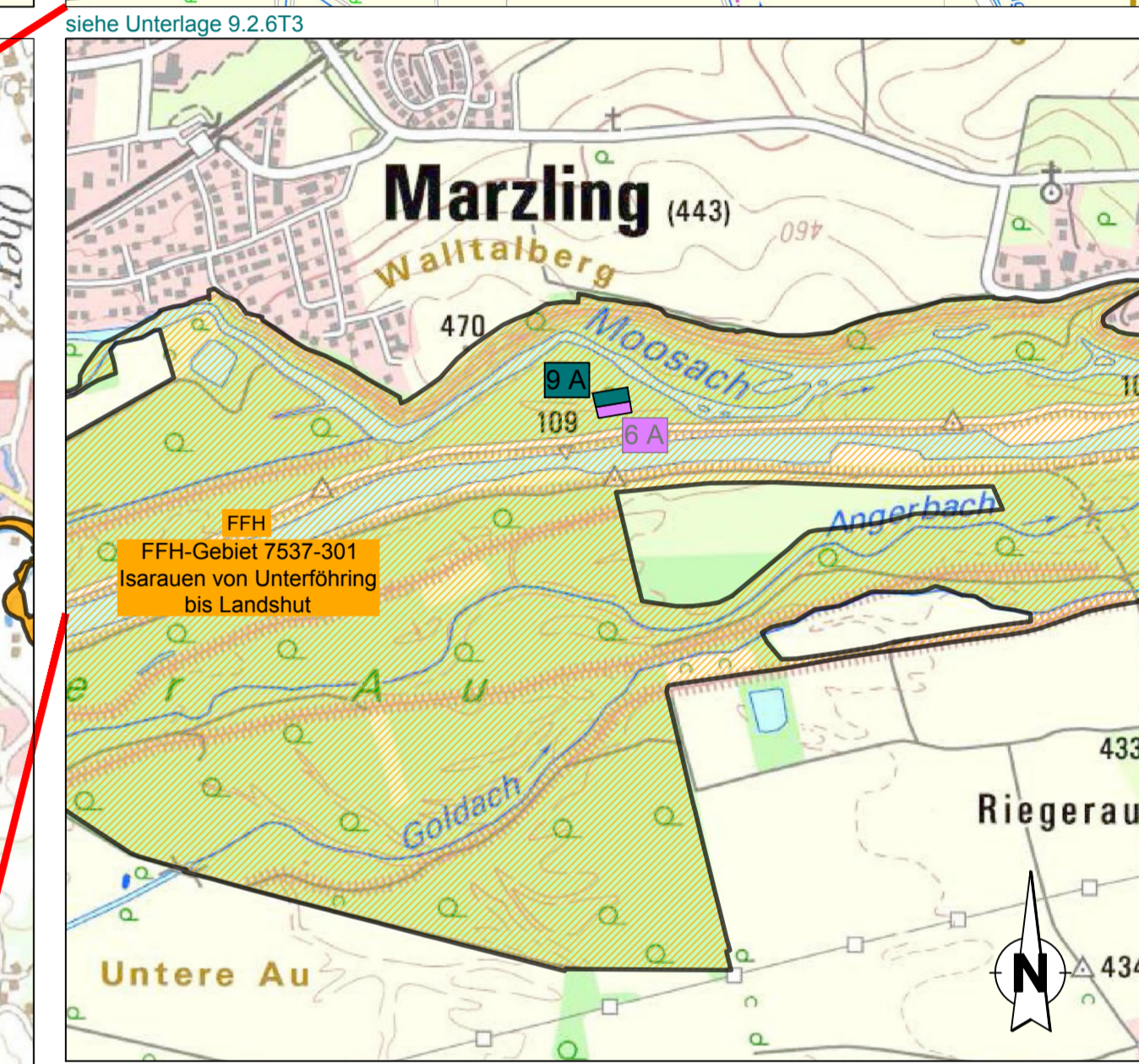
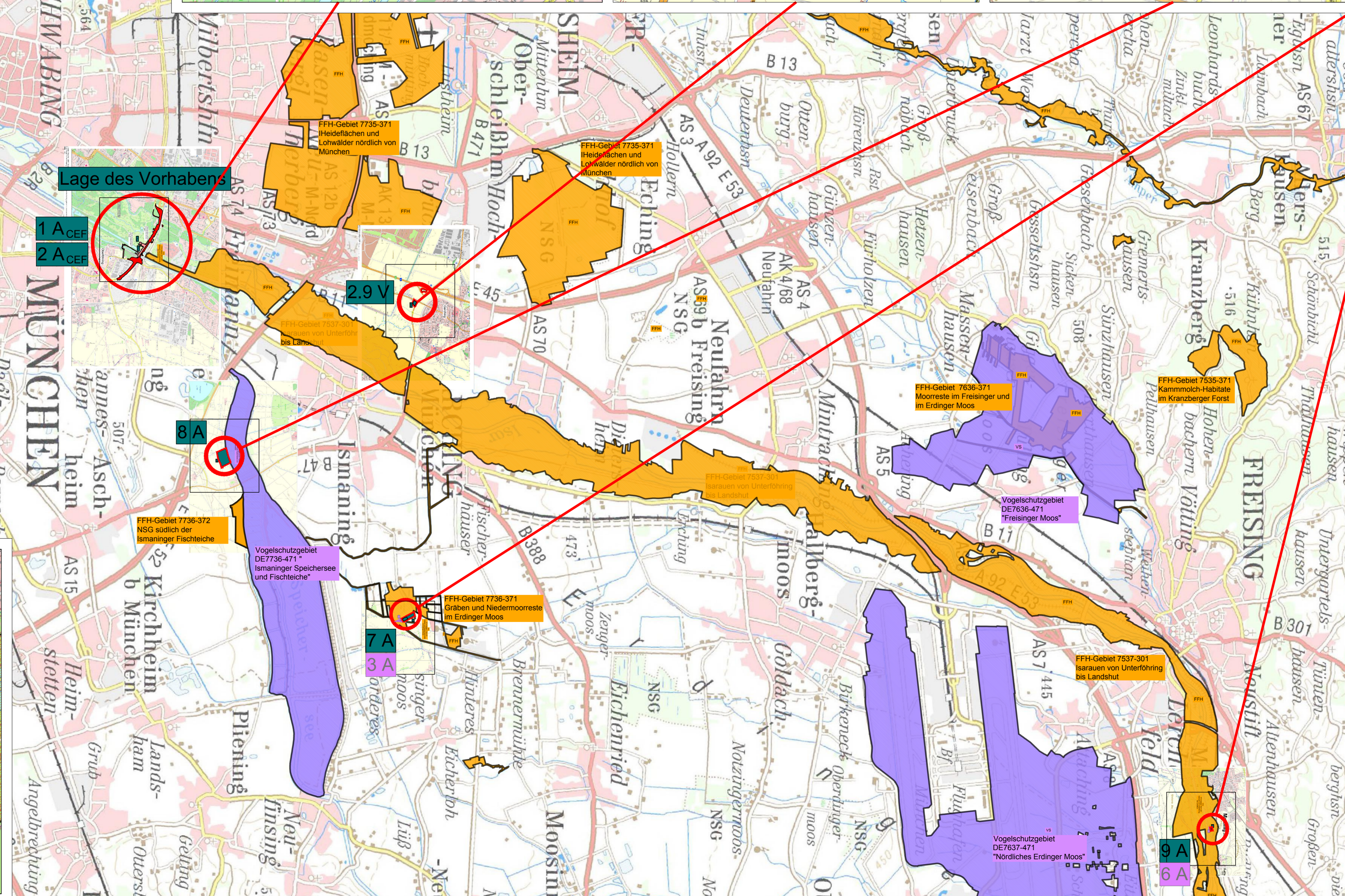
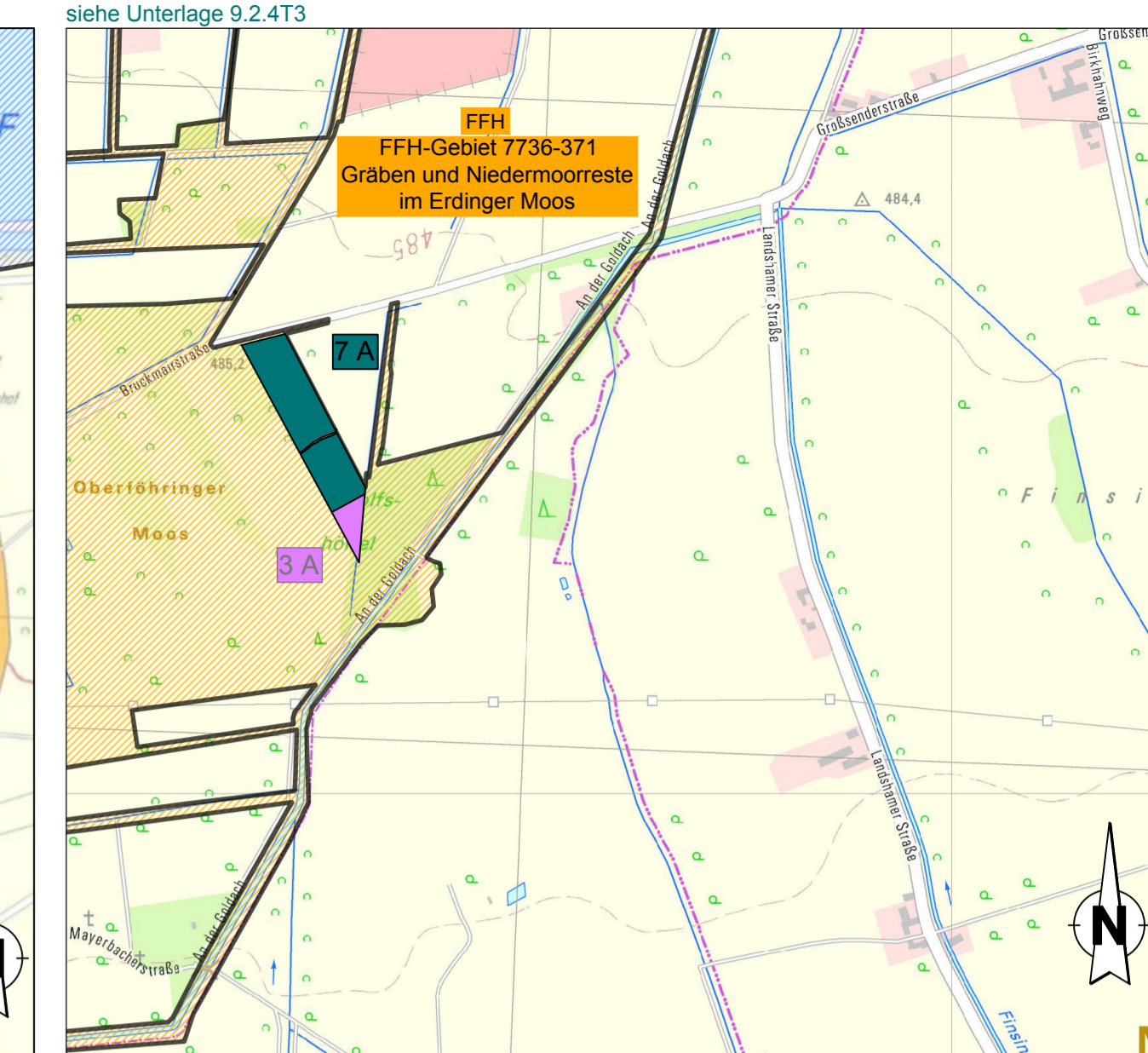
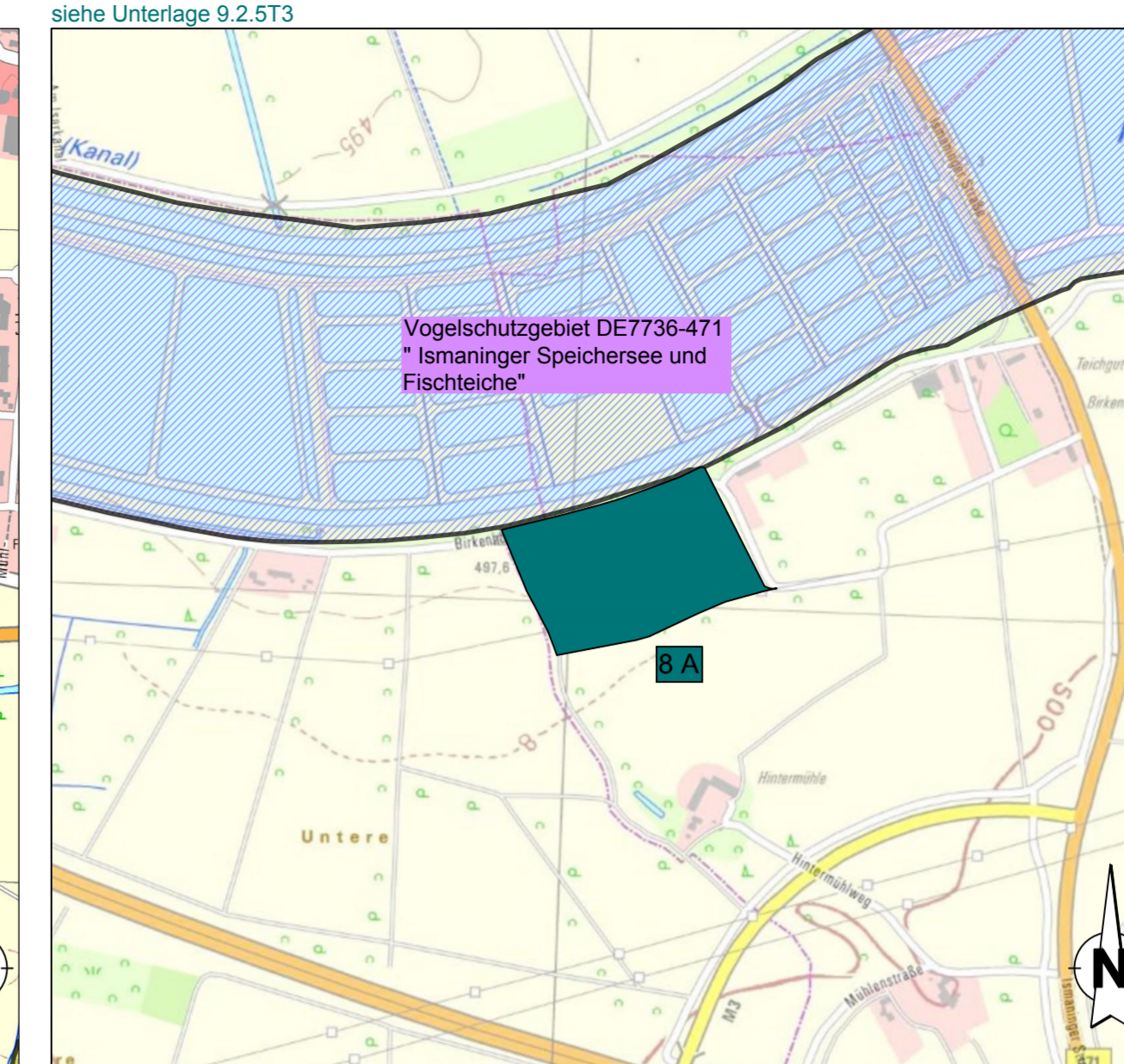
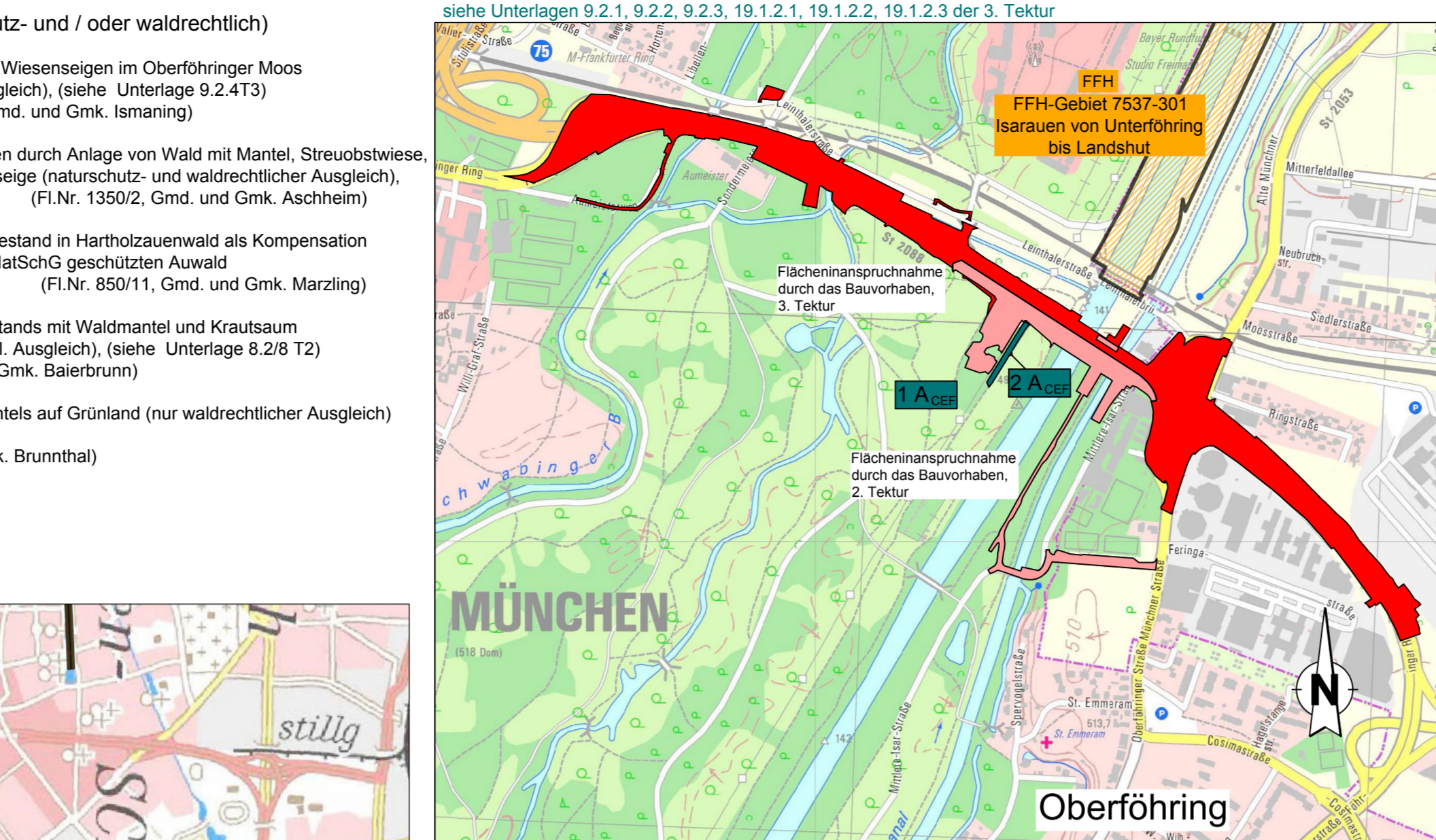
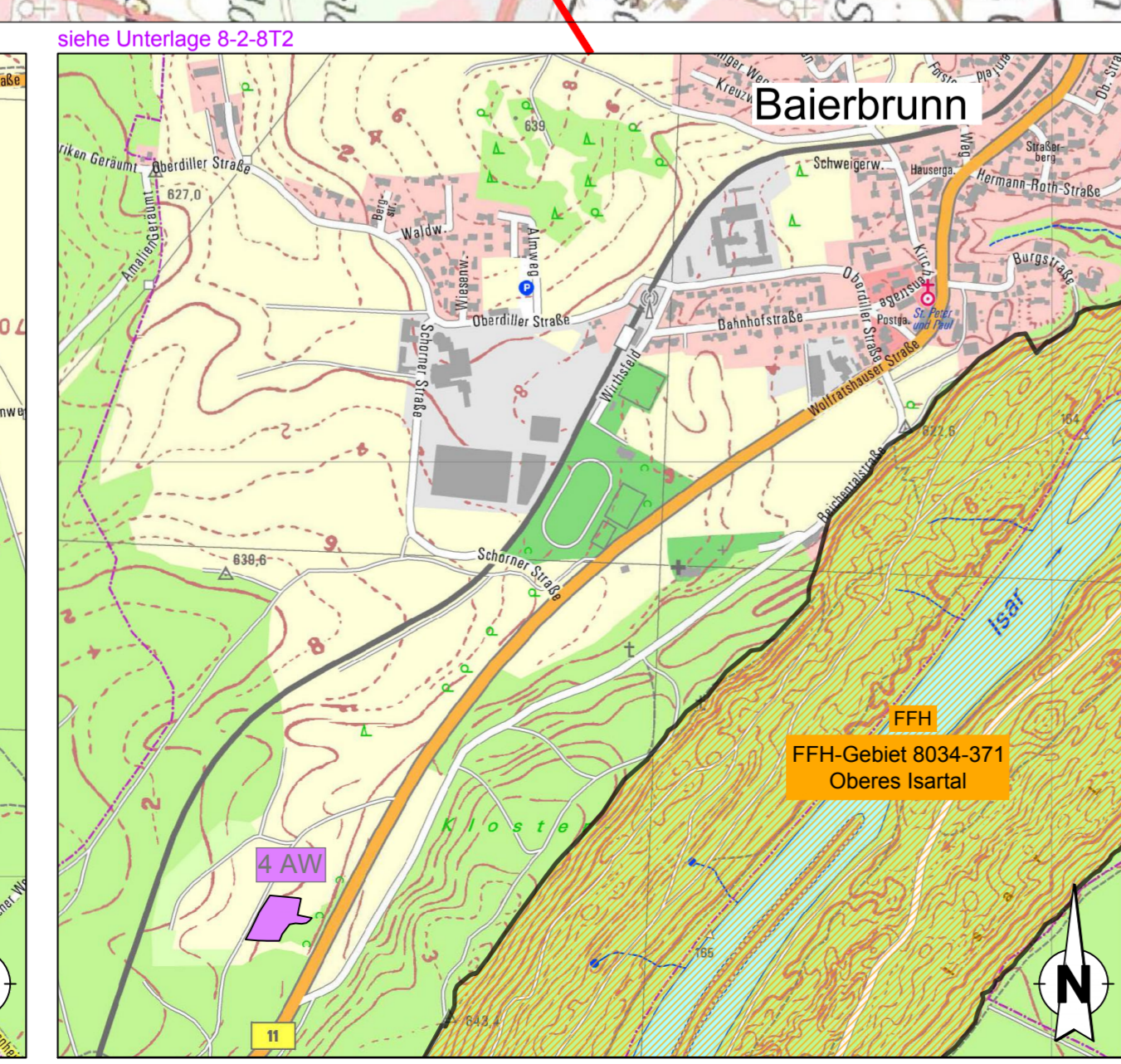
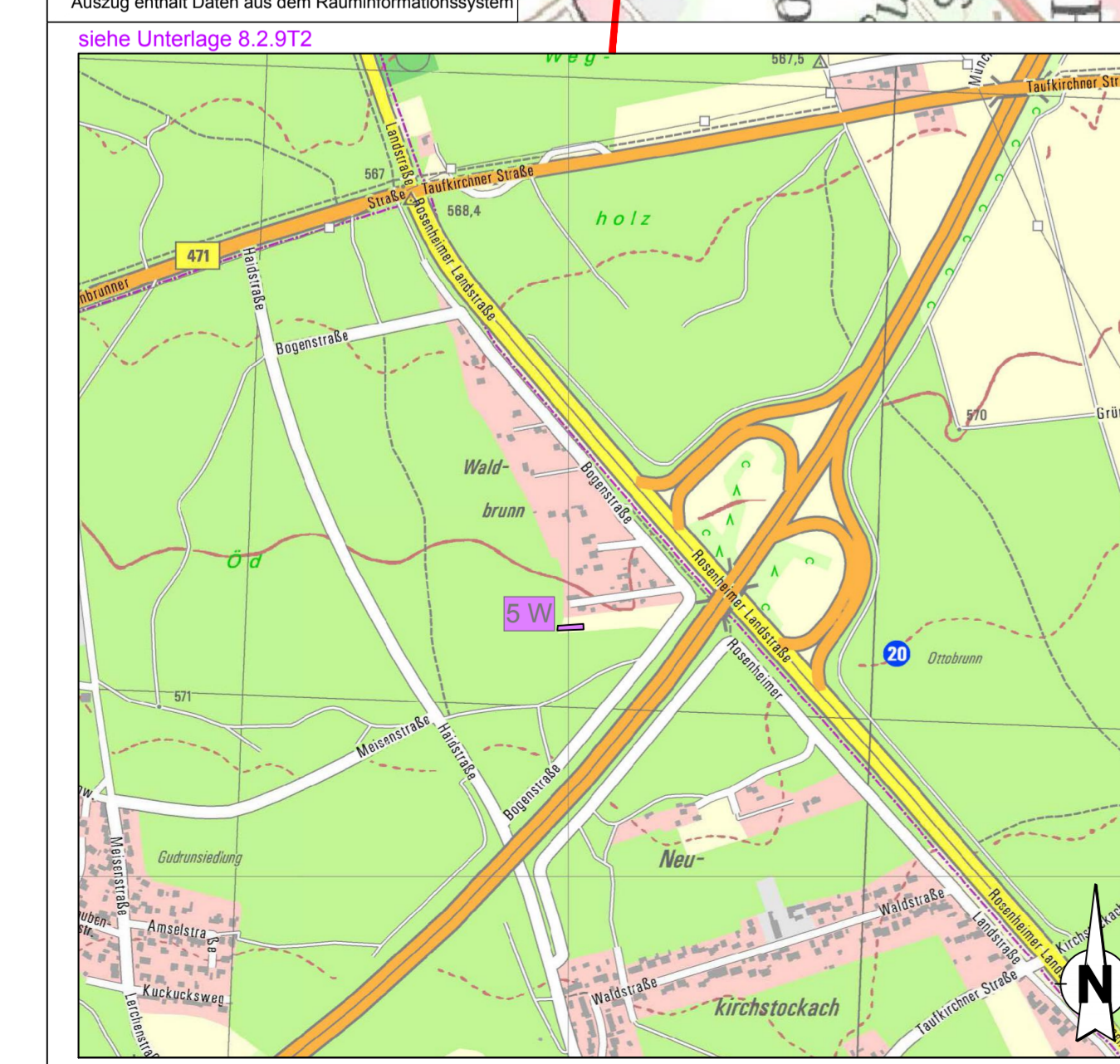
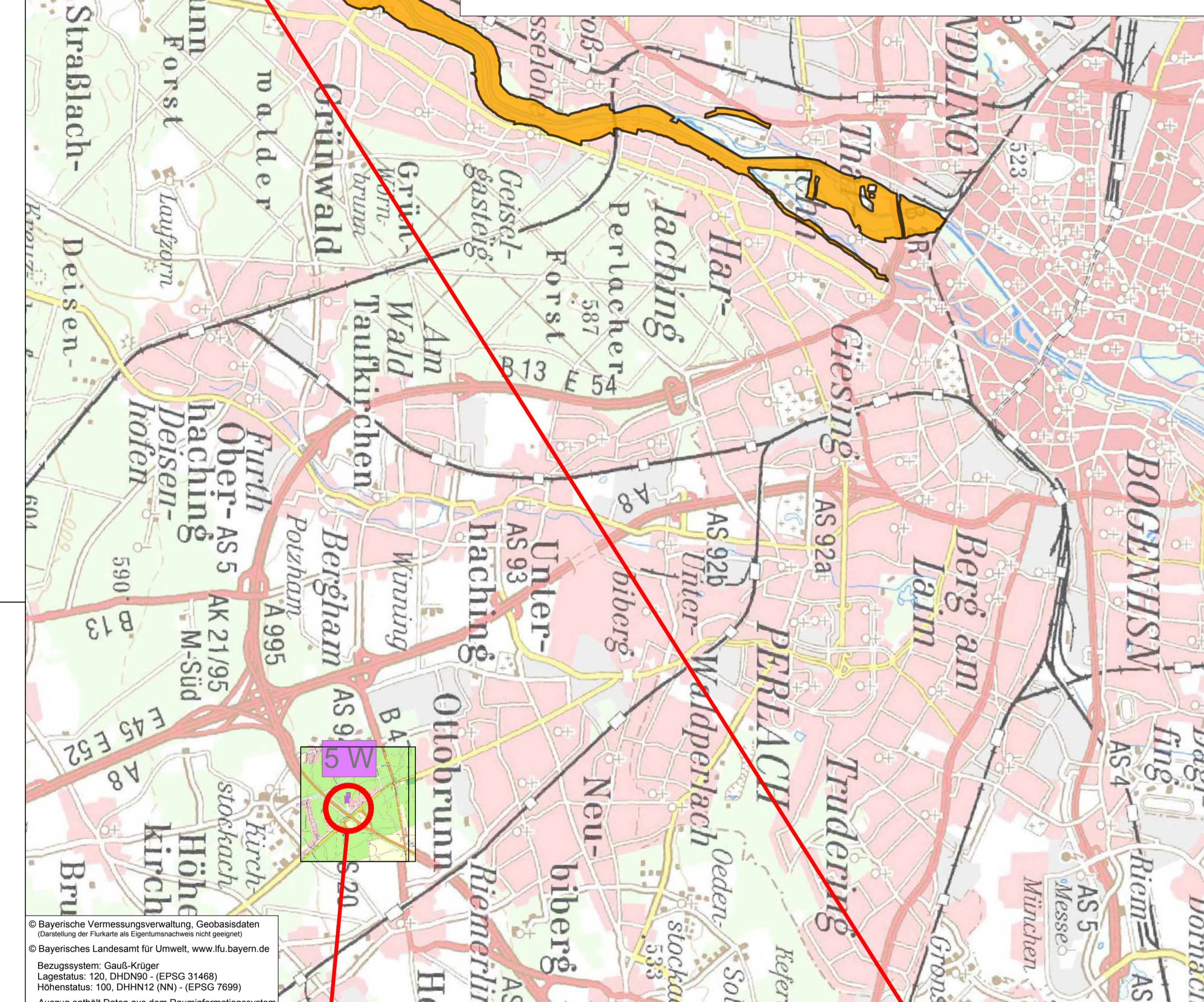

Grünplan GmbH		Datum	Zeichen
Preis Ludwig-Strasse 48 80334 Freising		bearbeitet:	03/2024 Kalhamer
Ruf: +49 8161/13015 E-Mail: info@gruenplan-gmbh.de http://www.gruenplan-gmbh.de		gezeichnet:	03/2024 Kalhamer
		geprüft:	03/2024 Schmid
Staatliches Bauamt Freising Fachbereich Straßenbau		bearbeitet:	Extern
Winzlerstraße 43 80797 München		geprüft:	03/2024 Philipp / Berninger
Tel.: 08161/932-0, Fax: 08161/932-3730, E-Mail: poststelle@stbaf.bayern.de		PSP Nr.:	B11S ALSA014.00
		Projekt:	L2088 AUS Föhringer Ring
		Dateiname:	
Nr.	Art der Änderung	Datum	Zeichen

PLANFESTSTELLUNG

Straßenbauverwaltung Freistaat Bayern Unterlage / Blatt-Nr.: 9.173

Staatliches Bauamt Freising

Übersichtslageplan der Landschaftsplanerischen Maßnahmen

PROJIS-Nr.: Maßstab: 1 : 50 000 / 10 000

St 2088, St 2350 München - B 2R

Zweibahniger Ausbau des Föhringer Rings

von Bau-km 0+000 bis Bau-km 1+890

3. Tektur:
München, den 15.04.2024
Staatliches Bauamt

Philipp Berninger
Philipp Berninger