

05 Baulagerfläche AS Garching Süd

H	Bo	W	K	L
---	----	---	---	---

B: Die bauzeitlich befristete Inanspruchnahme (Z) von vegetationsarmen Baustellenflächen O7 führt zu keinen erheblichen Beeinträchtigungen der flächenbezogenen bewertbaren Merkmale des Schutzguts Arten und Biotope.
 H, Bo, W, K, L: Ebenfalls keine erheblichen Beeinträchtigungen der übrigen Schutzgüter.

04 Baulagerfläche Garching

B	H	Bo	W	K	L
---	---	----	---	---	---

B: Baubedingte Beseitigung eines Baumes B312. Die bauzeitlich befristete Inanspruchnahme (Z) von Intensivgrünland G11 und Verkehrsbegleittrassen V51 führt bei ordnungsgemäßem Umgang mit dem Boden und Beachtung adäquater Vermeidungsmaßnahmen (siehe LMP) zu keinen erheblichen Beeinträchtigungen der flächenbezogenen bewertbaren Merkmale des Schutzguts Arten und Biotope.
 Bo: Keine erheblichen Konflikte durch die bauzeitlich beschränkte Inanspruchnahme von intensiv genutzten Mineralböden. Die Fläche ist Teil eines ausgewiesenen Bodendenkmals. Hier sind beim Bodenabtrag die Belange und Auflagen des amtlichen Denkmalschutzes zu beachten.
 W, K, L: Keine erheblichen Beeinträchtigungen der übrigen Schutzgüter.

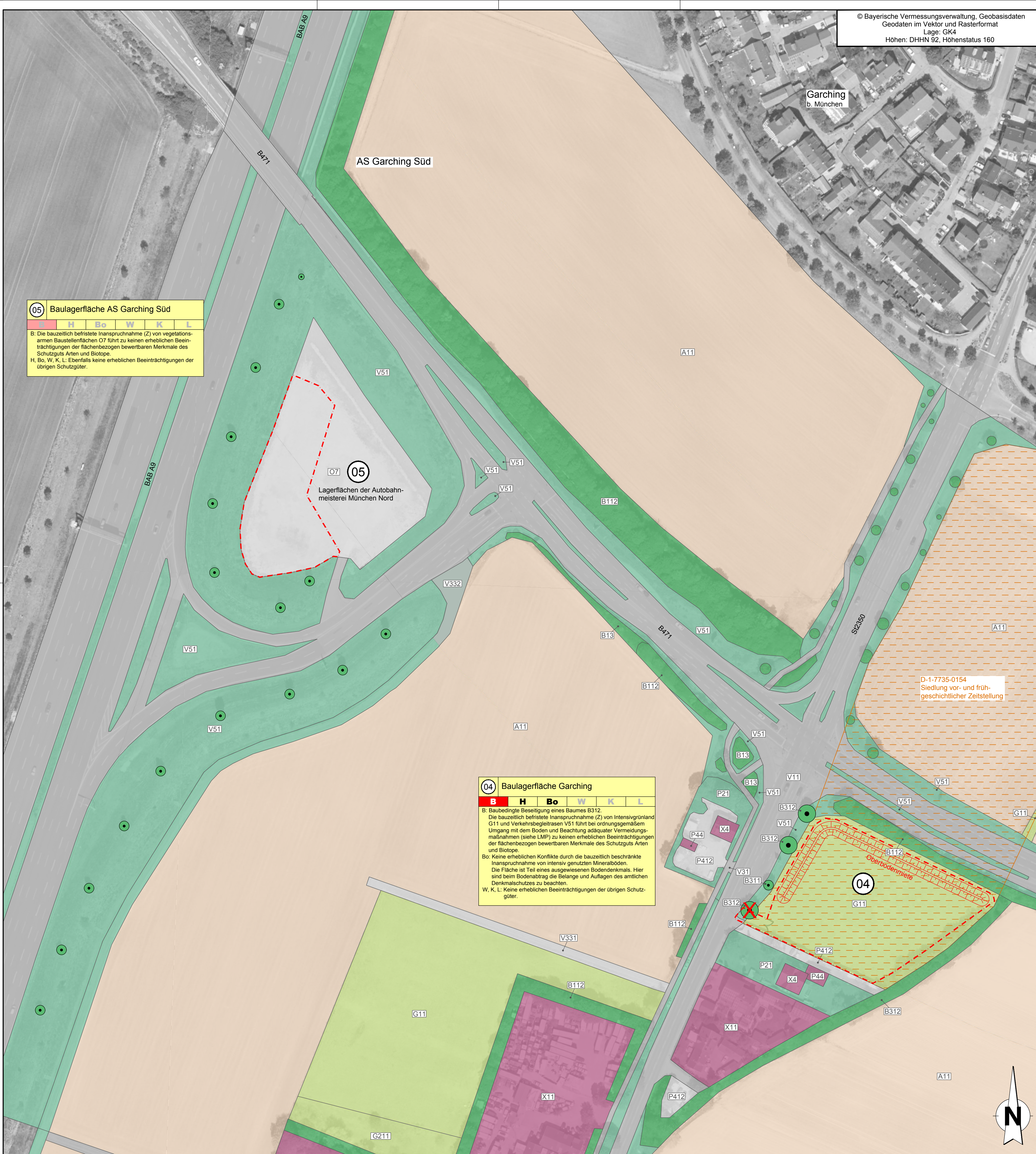

Grünplan GmbH		Datum	Zeichen
Prinz-Ludwig-Straße 48 85354 Freising		bearbeitet: 03/2024	Kalhamer
Ruf: +49 8161/13015 E-Mail: info@gruenplan-gmbh.de http://www.gruenplan-gmbh.de		gezeichnet: 03/2024	Kalhamer
<i>Rita Schmid</i>		geprüft: 03/2024	Schmid

Staatliches Bauamt Freising Fachbereich Straßenbau		Extern	
Winzererstraße 43 80797 München		geprüft: 03/2024	Philipp / Berminger
Tel.: 08161/932-0, Fax: 08161/932-3730, E-Mail: poststelle@stbafts.bayern.de		PSP Nr.: B11S.ALSA0014.00	
		Projekt: L2088 AUS Föhringer Ring	
		Dateiname:	

Nr.	Art der Änderung	Datum	Zeichen

PLANFESTSTELLUNG

Straßenbauverwaltung Freistaat Bayern		Unterlage / Blatt-Nr.: 19.1.2/4T3	
Staatliches Bauamt Freising		Landschaftspflegerischer Bestands- und Konfliktplan Blatt 4	
Straße / Abschn.-Nr. / Station: L2088_120_0,200 bis L2088_160_0,582		Maßstab: 1 : 1.000	
PROJIS-Nr.:			

St 2088, St 2350 München - B 2R
 Zweibahniger Ausbau des Föhringer Rings
 von Bau-km 0+000 bis Bau-km 1+890

3. Tektur: München, den 15.04.2024 Staatliches Bauamt	<i>Pfister</i> Pfister, Baurat
---	-----------------------------------

